Sandrine Vargas

Hauteur 172 | Tour de poitrine 84 | Taille 66 | Hanches 92 | Veste 36 | Pantalon 36 | Pointure 38 | Cheveux Châtains Foncés | Yeux Noisettes

MM

Sandrine Vargas

Hauteur 172 | Tour de poitrine 84 | Taille 66 | Hanches 92 | Veste 36 | Pantalon 36 | Pointure 38 | Cheveux Châtains Foncés | Yeux Noisettes

Sandrine Vargas

Hauteur 172 | Tour de poitrine 84 | Taille 66 | Hanches 92 | Veste 36 | Pantalon 36 | Pointure 38 | Cheveux Châtains Foncés | Yeux Noisettes

Sandrine Vargas

Hauteur 172 | Tour de poitrine 84 | Taille 66 | Hanches 92 | Veste 36 | Pantalon 36 | Pointure 38 | Cheveux Châtains Foncés | Yeux Noisettes

Sandrine Vargas

Hauteur 172 | Tour de poitrine 84 | Taille 66 | Hanches 92 | Veste 36 | Pantalon 36 | Pointure 38 | Cheveux Châtains Foncés | Yeux Noisettes

Sandrine Vargas

Hauteur 172 | Tour de poitrine 84 | Taille 66 | Hanches 92 | Veste 36 | Pantalon 36 | Pointure 38 | Cheveux Châtains Foncés | Yeux Noisettes

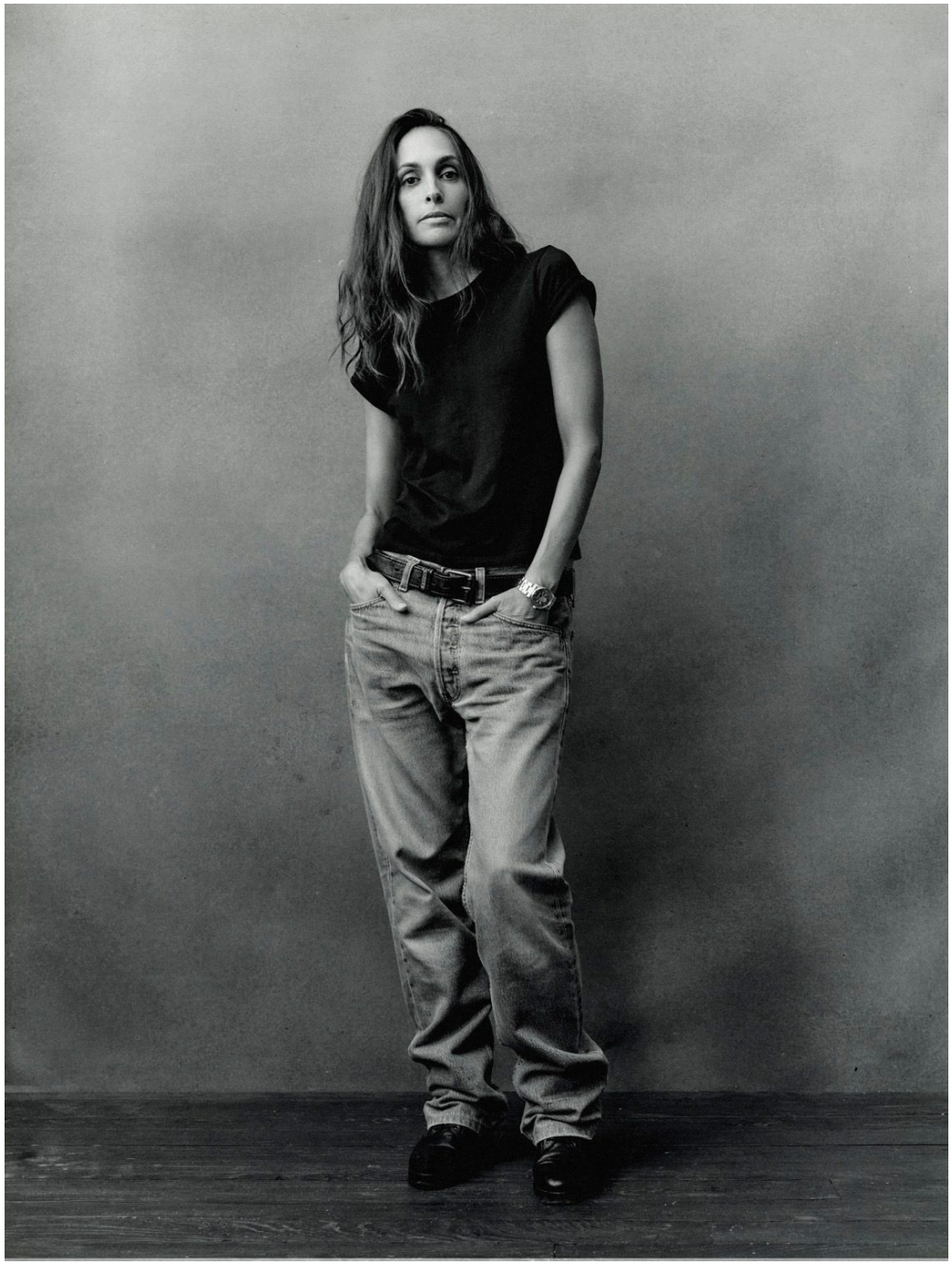

Sandrine Vargas

Hauteur 172 | Tour de poitrine 84 | Taille 66 | Hanches 92 | Veste 36 | Pantalon 36 | Pointure 38 | Cheveux Châtains Foncés | Yeux Noisettes

Sandrine Vargas

Hauteur 172 | Tour de poitrine 84 | Taille 66 | Hanches 92 | Veste 36 | Pantalon 36 | Pointure 38 | Cheveux Châtains Foncés | Yeux Noisettes

Sandrine Vargas

Hauteur 172 | Tour de poitrine 84 | Taille 66 | Hanches 92 | Veste 36 | Pantalon 36 | Pointure 38 | Cheveux Châtains Foncés | Yeux Noisettes

MM

MastersModels
6 r. Saint-Claude, Paris 75003
t. +33 1 40 20 44 02 | hello@mastersmodels.fr | mastersmodels.fr | @mastersmodels